

# PLAN DE SOSTENIBILIDAD TURÍSTICA DEL DESTINO SIERRA DE FRANCIA



## CAMPAÑA MARKETING DIGITAL

# #Sierra de Francia EMOCIONA

ENTIDADES COLABORADORAS



GOBIERNO  
DE ESPAÑA  
MINISTERIO  
DE INDUSTRIA, COMERCIO  
Y TURISMO

SECRETARÍA DE ESTADO  
DE TURISMO



Junta de  
Castilla y León



Diputación  
de Salamanca

# PLAN DE SOSTENIBILIDAD TURÍSTICA DEL DESTINO SIERRA DE FRANCIA



CAMPAÑA DE MARKETING DIGITAL DE PROMOCIÓN DE TURISMO

SOSTENIBLE "SIERRA DE FRANCIA"

## INDICE MEMORIA

INDICE MEMORIA .....	2
INDICE DE ANEXOS.....	3
1.- PLIEGO DE CONTRATACIÓN. PROPUESTA PRESENTADA .....	5
2.- INTRODUCCIÓN Y CONTEXTUALIZACIÓN .....	7
ANTECEDENTES .....	7
AMBITO DE ACTUACIÓN.....	8
CARACTERÍSTICAS DEL TERRITORIO .....	12
PRINCIPALES RECURSOS TURÍSTICOS .....	13
3.- DISEÑO Y DESARROLLO DE LA CAMPAÑA.....	19
FASE 1: TRABAJO PREVIO A LA CAMPAÑA. PREPARACIÓN .....	21
A.- DISEÑO DE LA CAMPAÑA.....	21
B.- ELECCIÓN DE CANDIDATOS Y DIFUSIÓN.....	25
C.- CREACIÓN DEL ITINERARIO DE VIAJE .....	28
FASE 2: LANZAMIENTO DE LA CAMPAÑA Y GRABACIÓN DEL VIAJE.....	34
A.- GRABACIÓN DEL VIAJE.....	34
B.- LANZAMIENTO DE LA CAMPAÑA EN REDES SOCIALES .....	43
C.- CREACIÓN DE VIDEOS Y SU DIFUSIÓN.....	62
E.- EXPLICACIÓN DE LOS VIDEOS.....	63
FASE 3: RECOPIACIÓN Y TRABAJO POSTERIOR.....	77
A.- DOSIER GRÁFICO .....	77
B.- MONTAJE DE LOS VIDEOS.....	78
C.- INFORME DE SEGUIMIENTO.....	78
D.- ANALISIS DE LA CAMPAÑA DE REDES SOCIALES .....	80
E.- GUÍA DE DESTINO.....	143
4.- CONCLUSIONES.....	168
5.- PROPUESTA ACCIONES FUTURAS .....	179

Entidades Colaboradoras:





# PLAN DE SOSTENIBILIDAD TURÍSTICA DEL DESTINO SIERRA DE FRANCIA

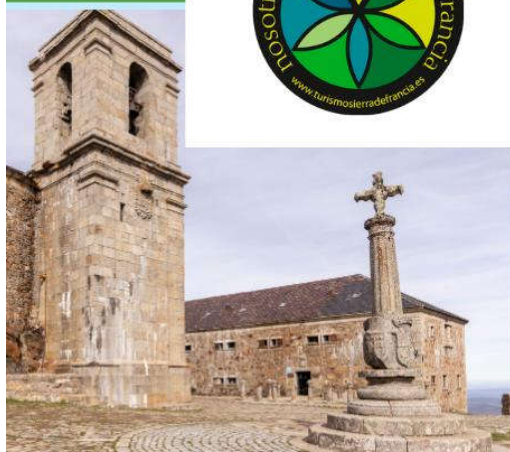

## 1.- PLIEGO DE CONTRATACIÓN Y PROPUESTA PRESENTADA

## #Sierra de Francia EMOCIONA

ENTIDADES COLABORADORAS



GOBIERNO  
DE ESPAÑA  
MINISTERIO  
DE INDUSTRIA, COMERCIO  
Y TURISMO

SECRETARÍA DE ESTADO  
DE TURISMO



Junta de  
Castilla y León



Diputación  
de Salamanca





# PLAN DE SOSTENIBILIDAD TURÍSTICA DEL DESTINO SIERRA DE FRANCIA



## 2.- INTRODUCCIÓN Y CONTEXTUALIZACIÓN

# #Sierra de Francia EMOCIONA

ENTIDADES COLABORADORAS





# PLAN DE SOSTENIBILIDAD TURÍSTICA DEL DESTINO SIERRA DE FRANCIA



## 3.- DISEÑO Y DESARROLLO DE LA CAMPAÑA

# #Sierra de Francia EMOCIONA

ENTIDADES COLABORADORAS







# PLAN DE SOSTENIBILIDAD TURÍSTICA DEL DESTINO SIERRA DE FRANCIA



## FASE 1:

# TRABAJO PREVIO A LA CAMPAÑA: PREPARACIÓN

# #Sierra de Francia EMOCIONA

ENTIDADES COLABORADORAS



GOBIERNO  
DE ESPAÑA  
MINISTERIO  
DE INDUSTRIA, COMERCIO  
Y TURISMO

SECRETARÍA DE ESTADO  
DE TURISMO







# PLAN DE SOSTENIBILIDAD TURÍSTICA DEL DESTINO SIERRA DE FRANCIA

## ¿Cómo se formaron las cruzianas?

1. El trilobites, al desplazarse por el fondo marino con sus dos filas de patitas, deja un surco doble, similar a si pasas dos dedos juntos sobre la arena.

2. Con el tiempo, este surco se rellena de arena que se compacta y fosiliza creándose así un molde de la huella del trilobites lo que conocemos como cruziana.

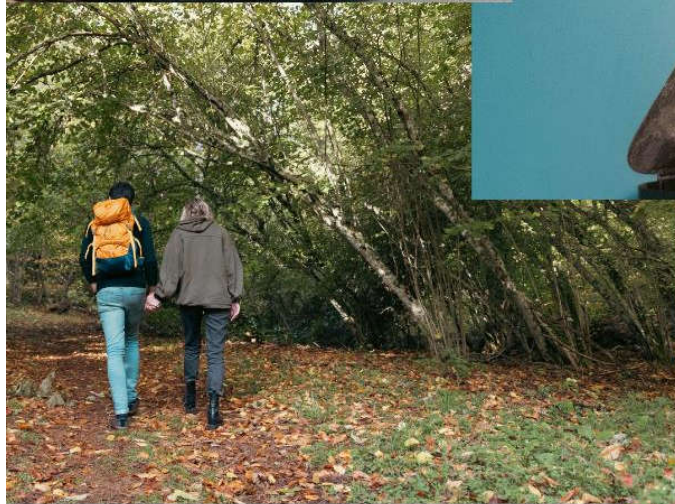

## FASE 2:

# LANZAMIENTO Y GRABACIÓN DEL VIAJE

# #Sierra de Francia EMOCIONA

ENTIDADES COLABORADORAS



GOBIERNO DE ESPAÑA  
MINISTERIO DE INDUSTRIA, COMERCIO Y TURISMO

SECRETARÍA DE ESTADO DE TURISMO



Junta de Castilla y León



Diputación de Salamanca





# PLAN DE SOSTENIBILIDAD TURÍSTICA DEL DESTINO SIERRA DE FRANCIA



## FASE 3: RECOPILOCIÓN Y TRABAJOS POSTERIORES

# #Sierra de Francia EMOCIONA

ENTIDADES COLABORADORAS



SECRETARÍA DE ESTADO  
DE TURISMO





# PLAN DE SOSTENIBILIDAD TURÍSTICA DEL DESTINO SIERRA DE FRANCIA



## ANÁLISIS CAMPAÑA REDES SOCIALES

## #Sierra de Francia EMOCIONA

• ENTIDADES COLABORADORAS







# PLAN DE SOSTENIBILIDAD TURÍSTICA DEL DESTINO SIERRA DE FRANCIA



## GUÍA DE DESTINO

# #Sierra de Francia EMOCIONA

• ENTIDADES COLABORADORAS







# PLAN DE SOSTENIBILIDAD TURÍSTICA DEL DESTINO SIERRA DE FRANCIA



# Cata de aceite

## Experiencia: Cata de aceite

Uno de los productos esenciales de La Sierra de Francia es el aceite. Las catas de aceite son una forma de conocer su origen, su elaboración y sobre todo poder saborearlo y disfrutarlo.

## Cata

Cooperativa Soleae

[www.soleae.com](http://www.soleae.com)

696 623 731

Herguijuela de la Sierra





# PLAN DE SOSTENIBILIDAD TURÍSTICA DEL DESTINO SIERRA DE FRANCIA



# Cata de vino

## Experiencia: Cata de vino

La Sierra de Francia tiene fantásticos vinos, Te invitamos a que los conozcas en las propias bodegas y explicado por expertos. Toda una experiencia para los sentidos.

[www.rutadelvinosierradefrancia.com](http://www.rutadelvinosierradefrancia.com)

## Cata

Asociación Ruta del  
Vino

603475141

Sierra de Francia





# PLAN DE SOSTENIBILIDAD TURÍSTICA DEL DESTINO SIERRA DE FRANCIA

# Cata de miel

## Experiencia: Cata de aceite

Cata de diferentes tipo de mieles y polenes elaborados en la cooperativa Reina Kilama, formada por más de 160 apicultores de la zona. Una experiencia único para conocer mejor este producto tan natural y típico de esta zona.

## Cata

**Cooperativa Reina**

**Kilama**

[www.reinakilama.com](http://www.reinakilama.com)

**923 41 56 62**

**San Miguel de Valero**





# PLAN DE SOSTENIBILIDAD TURÍSTICA DEL DESTINO SIERRA DE FRANCIA



# Mares Antiguos

## Experiencia: Visita Centro Interpretación de los Mares Antiguos

Impresionante Centro que con la más avanzada tecnología nos introduce en el conocimiento e interpretación de las huellas encontradas en los fósiles hallados en Monsagro.

**Cultura**

**Ayuntamiento Monsagro**

[www.monsagro.es](http://www.monsagro.es)

**676960372**

**Monsagro**





# PLAN DE SOSTENIBILIDAD TURÍSTICA DEL DESTINO SIERRA DE FRANCIA



# Ruta de los fósiles

## Experiencia: Ruta urbana: huella de los fósiles

Te proponemos recorrer esta ruta urbana, un paseo tranquilo y original por las calles de Monsagro donde poder descubrir y curiosear por los antiguos fondo marinos, siguiendo sus señales.

## Cultura

Ayuntamiento Monsagro

[www.monsagro.es](http://www.monsagro.es)

676960372

Monsagro







# PLAN DE SOSTENIBILIDAD TURÍSTICA DEL DESTINO SIERRA DE FRANCIA



# Parque de aventura

## Experiencia: Parque de cuerdas y aventura

Diferentes circuitos de aventura para toda la familia. Con multitud de actividades: recorridos de diferentes dificultades en los árboles, tiro con arco, escalada, tirolina, laser combat, paintbal... ¡Elige tu aventura!

## Turismo activo

Vaelequipe

[www.vaelequipe.com](http://www.vaelequipe.com)

699897418 / 616583661

San Miguel de Valero





# PLAN DE SOSTENIBILIDAD TURÍSTICA DEL DESTINO SIERRA DE FRANCIA

## Proyecto moveletur

### Experiencia: Préstamo de coche y bicis eléctricas

Préstamo de un coche y bicicletas eléctricas. Un proyecto para fomentar la movilidad sostenible en espacios naturales. Moverte de forma sostenible en la naturaleza no te costará nada.

[cp.batuecas@patrimonionatural.org](mailto:cp.batuecas@patrimonionatural.org)

### Movilidad

Casa del Parque

923415421

La Alberca





# PLAN DE SOSTENIBILIDAD TURÍSTICA DEL DESTINO SIERRA DE FRANCIA



# Teatro León Felipe

## Experiencia: Teatro y actuaciones teatrales

La visita a este teatro del Siglo XIX es una parada obligada, y más si coincide con alguna de las actuaciones que se representan en él dentro de diferentes programas como "Provincia a escena"

**Cultura**

Ayuntamiento de

**Sequeros**

[www.teatroleonfelipe.com](http://www.teatroleonfelipe.com)

**923437380**

**Sequeros**





# PLAN DE SOSTENIBILIDAD TURÍSTICA DEL DESTINO SIERRA DE FRANCIA



## Casa del parque

### Experiencia: Visita casa del Parque

En la Casa del Parque Batuecas- Sierra de Francia encontrarás toda la información que necesitas para tu visita a este Parque Natural. A través de diferentes salas se puede conocer mejor el hábitat y riqueza animal y vegetal de toda la zona.

**Cultura**

**Casa del Parque**

[www.patrimoniounatural.org](http://www.patrimoniounatural.org)

**923415421**

**La Alberca**





# PLAN DE SOSTENIBILIDAD TURÍSTICA DEL DESTINO SIERRA DE FRANCIA



# Castillo de la Biosfera

## Experiencia: Visita al Castillo Reserva de la Biosfera

Este castillo del siglo XV ha sido recientemente rehabilitado y musealizado y acoge al Centro de interpretación y recepción de visitantes de la Reserva de la Biosfera de las Sierras de Béjar y Francia.

[www.sanmartindelcastañar.com](http://www.sanmartindelcastañar.com)

## Cultura

**Ayuntamiento San Martín  
del Castañar**

923 437 272

**San Martín del Castañar**





# PLAN DE SOSTENIBILIDAD TURÍSTICA DEL DESTINO SIERRA DE FRANCIA



## Peña de Francia

### Experiencia: Visita a la Peña de Francia

La Peña de Francia es una montaña de la Sierra de Francia de algo más de 1.700 m, donde se encuentra el Monasterio y Hospedería Benedictinos de principios del siglo XV y unas vistas fantásticas de toda la Sierra. Se puede acceder en coche o caminando.

[www.turismosierradefrancia.es](http://www.turismosierradefrancia.es)

### Naturaleza

**El Cabaco- La Alberca**

**Casa del Parque**

923415421

**La Alberca**





# PLAN DE SOSTENIBILIDAD TURÍSTICA DEL DESTINO SIERRA DE FRANCIA

## Mogarraz

### Experiencia: Ruta de los retratos en Mogarraz

Mogarraz se asienta en el corazón de la Sierra de Francia, dentro del Parque Natural de la Batuecas. Son característicos los retratos de sus vecinos realizados en las fachadas, además de su gran patrimonio cultural e histórico.

### Cultura

Ayuntamiento Mogarraz

[www.mogarraz.es](http://www.mogarraz.es)

923 418 109

Mogarraz





# PLAN DE SOSTENIBILIDAD TURÍSTICA DEL DESTINO SIERRA DE FRANCIA

## La Torrita

### Experiencia: Ruta a la Torrita

Torre de piedra espectacular que reta a la gravedad, desde la que descubrir la naturaleza en estado puro. Se atraviesa una zona de nidificación, por este motivo estos lugares no pueden ser transitados en periodo primaveral. Ruta de dificultad media-alta.

[www.herguijeladelasierra.com](http://www.herguijeladelasierra.com)

## Naturaleza

Ayuntamiento

Herguijuela de la Sierra

923 433 121

Herguijuela de la Sierra





# PLAN DE SOSTENIBILIDAD TURÍSTICA DEL DESTINO SIERRA DE FRANCIA



## Pico Cervero

### Experiencia: Ruta de senderismo al Pico Cervero

Ruta al pico más alto de la Sierra de las Quilamas, con 1.465 m. Se asciende por una pista de tierra en buen estado. Con parada obligatoria en el parque de la Honfría y los Castaños Centenarios

### Naturaleza

Ayuntamiento de

**Linares de Riofrío**

[www.linaresderiofrío.es](http://www.linaresderiofrío.es)

**923 416 066**

**Linares de Riofrío**







# PLAN DE SOSTENIBILIDAD TURÍSTICA DEL DESTINO SIERRA DE FRANCIA



## Micología

### Experiencia: Rutas micológicas

Un recorrido circular de 12,7 km. de longitud que une las localidades de Cepeda, Madroñal y Herguijuela. Su propuesta interpretativa nos acerca al mundo de los hongos con una mirada diferente que nos ayudará a comprender la sorprendente relación de los hongos y la especie humana.

### Naturaleza

Cepeda, Madroñal y  
Herguijuela

[www.turismosierrade francia.es](http://www.turismosierrade francia.es)





# PLAN DE SOSTENIBILIDAD TURÍSTICA DEL DESTINO SIERRA DE FRANCIA

## Ruta de los Lagares

### Experiencia: Ruta de los Lagares rupestres

Recorrido circular, de cerca de 13 kilómetros, adecuada para público familiar, donde se descubren diversos lagares rupestres, excavaciones en roca de granito realizadas por el hombre en el pasado y utilizadas para el primer proceso en la elaboración del vino.

### Naturaleza

Ayuntamiento San  
Esteban

[www.aytosanesteban.es](http://www.aytosanesteban.es)

923 435 001

San Esteban de la  
Sierra





# PLAN DE SOSTENIBILIDAD TURÍSTICA DEL DESTINO SIERRA DE FRANCIA



## Los tres ríos

### Experiencia: Ruta de senderismo a Los tres ríos

Sendero circular, asequible a todos los públicos, que sale al encuentro de las desembocaduras de los ríos Francia y Cuerpo de Hombre en el caudal del río Alagón, el valle fluvial que recorre de norte a sur la Sierra de Francia para incorporarse al río Tajo en tierras extremeñas.

### Naturaleza

Ayuntamiento

Sotoerrano

[www.sotoserrano.com](http://www.sotoserrano.com)

923422129

Sotoserrano





# PLAN DE SOSTENIBILIDAD TURÍSTICA DEL DESTINO SIERRA DE FRANCIA



## Los Prodigios

### Experiencia: Ruta de senderismo de los Prodigios

Sendero circular de algo más de 10 km, que une Miranda del Castañar y Villanueva del Conde. La densa naturaleza que se puede encontrar a lo largo del recorrido se une con unas intervenciones artísticas que permiten al visitante una nueva visión del paisaje.

[www.villanuevadelconde.com](http://www.villanuevadelconde.com)

### Naturaleza

923 43 70 44

Villanueva del Conde y  
Miranda del Castañar





# PLAN DE SOSTENIBILIDAD TURÍSTICA DEL DESTINO SIERRA DE FRANCIA

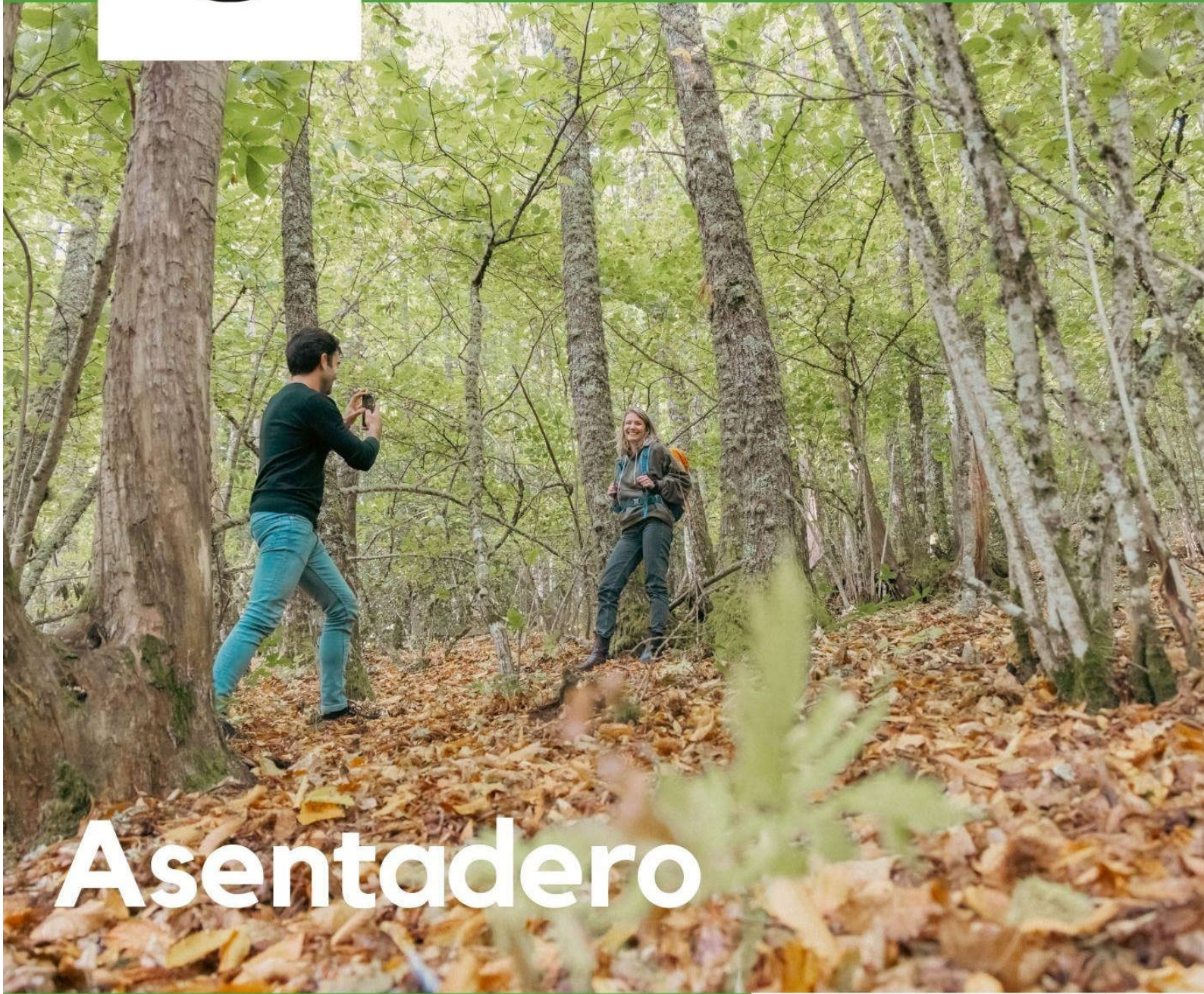

## Asentadero

### Experiencia: Ruta El asentadero de los curas

Es un sendero circular, que une San Martín del Castañar, Las Casas del Conde y Sequeros. A lo largo de sus 9 km de recorrido van surgiendo obras de arte, escondidas entre la belleza del parque natural.

[www.turismosierradefrancia.es](http://www.turismosierradefrancia.es)

### Naturaleza

**San Martín del Castañar**  
**Las Casas del Conde**  
**Sequeros**





# PLAN DE SOSTENIBILIDAD TURÍSTICA DEL DESTINO SIERRA DE FRANCIA



## Rutas cicloturistas

### Experiencia: Senda cicloturista "Las Cávenes"

Con 183 kilómetros de recorrido el circuito ofrece variedad de paisajes y sendas en un trazado que recorre la comarca de Entresieras, con total 9 tramos señalizados entre 6 municipios serranos

[www.turismosierradefrancia.es](http://www.turismosierradefrancia.es)

**Naturaleza**

**Sierra de Francia.**





# PLAN DE SOSTENIBILIDAD TURÍSTICA DEL DESTINO SIERRA DE FRANCIA



## Toro Bravo

### Experiencia: Visita finca de toro bravo

A los pies de la Peña de Francia, se encuentra el "Zarzosillo", finca donde pastan los lisardos de Doña Adelaida Rodríguez. Lugar para poder conocer más sobre el toro bravo y el hábitat donde crían.

### Naturaleza

Ganadería Adelaida

Rodríguez

659418171

El Cabaco





# PLAN DE SOSTENIBILIDAD TURÍSTICA DEL DESTINO SIERRA DE FRANCIA

## Las Batuecas

### Experiencia: Rutas por las Batuecas

El Parque Natural Las Batuecas es un espacio natural único, con hermosos valles, altas cumbres y frondosos bosques, donde reinan la cabra montesa, el corzo, el jabalí, el águila real y la cigüeña negra. Se pueden realizar multitud de rutas de diferentes dificultades con vistas siempre espectaculares.

**Naturaleza**

**Sierra de Francia**





# PLAN DE SOSTENIBILIDAD TURÍSTICA DEL DESTINO SIERRA DE FRANCIA



## 4.- CONCLUSIONES

# #Sierra de Francia EMOCIONA

ENTIDADES COLABORADORAS



SECRETARÍA DE ESTADO  
DE TURISMO







# PLAN DE SOSTENIBILIDAD TURÍSTICA DEL DESTINO SIERRA DE FRANCIA



## 5.- PROPUESTA ACCIONES FUTURAS

# #Sierra de Francia EMOCIONA

ENTIDADES COLABORADORAS

